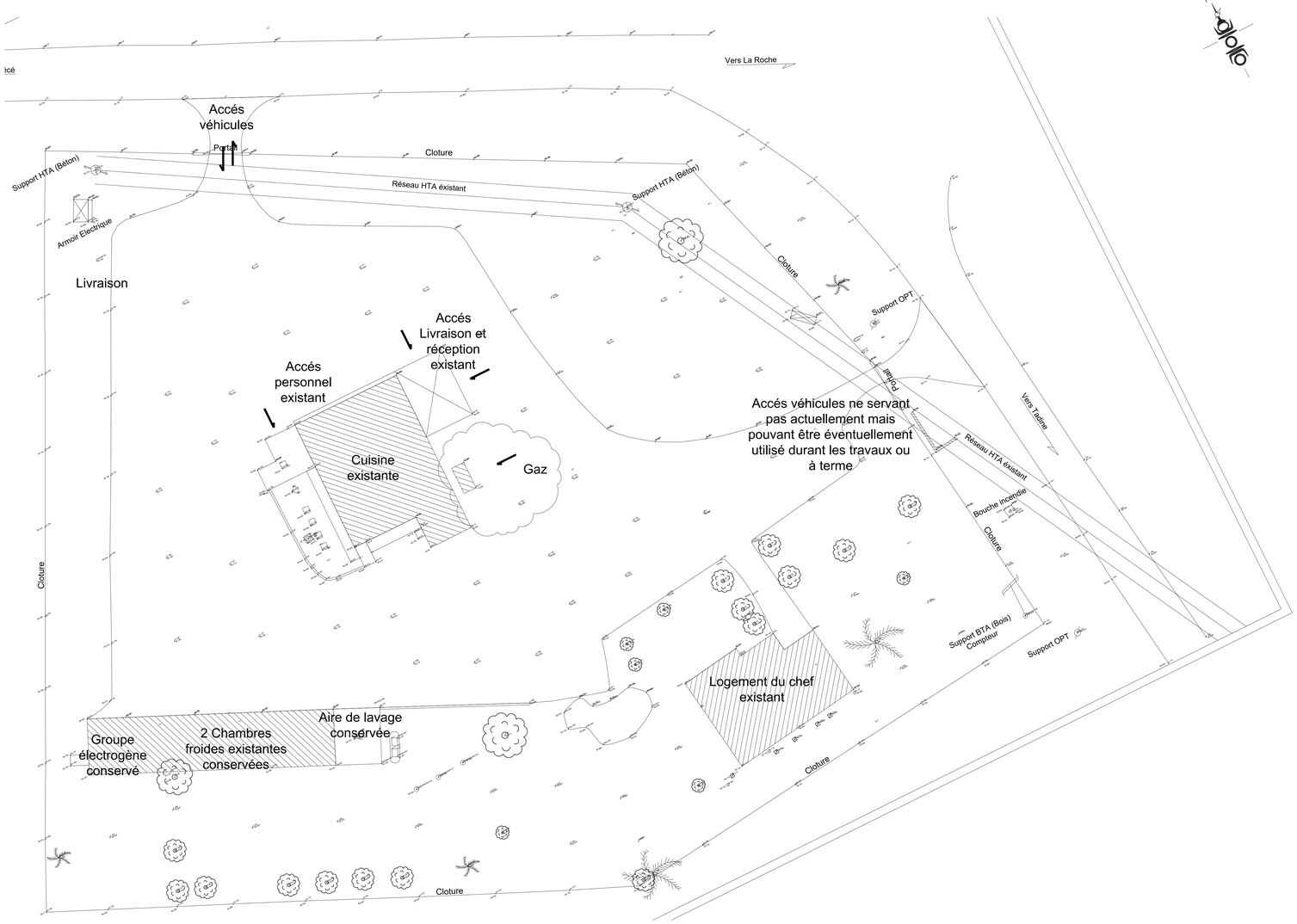

PLAN TOPOGRAPHIQUE

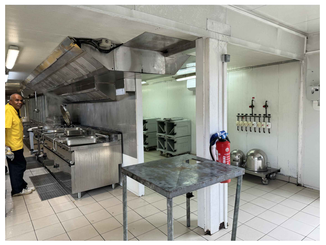

REPORTAGE PHOTOS

NOTA : PROPRIETE ARTISTIQUE ET INTELLECTUELLE

LES DOCUMENTS GRAPHIQUES CONSTITUANT L'ENSEMBLE DU DOSSIER ARCHITECTURAL SONT LA PROPRIETE ARTISTIQUE ET INTELLECTUELLE DE L'AUTEUR. AUCUNE MODIFICATION NE POURRA ETRE ENVISAGEE SANS AUTORISATION ECRITE DE CELUI CI.

NOTA :

1. LES COTATIONS DOIVENT ÊTRE VÉRIFIÉES IMPÉRATIVEMENT SUR PLACE AVANT TOUTE MISE EN OEUVRE. RÉPERTORIER TOUS LES RÉSEAUX ENTERRÉES À PROXIMITÉ, AVANT TOUTE MISE EN OEUVRE DE FOUILLES.

2. LES DIMENSIONS SONT CÔTÉES FINIES ET DEVRONT FAIRE L'OBJET DE CALCULS D'INGÉNIEUR POUR TOUT OUVRAGE STRUCTURELLE.

3. L'ENTREPRENEUR EST TENU DE VÉRIFIER LA COTATION DE L'ENSEMBLE DU PLAN AVANT LE DÉMARRAGE DES PLANS TECHNIQUES ET DES TRAVAUX ET D'INFORMER L'ARCHITECTE D'ÉVENTUELLES ERREURS OU OMISSIONS POUR MISE À JOUR.

M.M.W. ARCHITECTURE
Tribu de Thuahaïck B.P. 595 We - 98820 Lifou
2 rue Pierre Lecole - Parc de Normandie - 98800 Nouméa
Tel : 45.48.00 - Fax : 45.48.00
Tel : 23.64.20 - Fax : 23.64.20
secretariat.mmw@mmw.nc

STRUCTURE CONCEPT
Imm.le Cap Horn 2A , rue Lapérouse, Pbg.Blanchot 98 800 Nouméa - Tel : 25.95.52 - Fax : 25.95.02 direction@structureconcept.nc

ELEC FLUIDES SERVICES
228 rue Georges LEQUES - Zi Normandie BP 2025 - 98874 Pont des Français Tel : 44.95.57 - Fax : 44.95.67 david.lemoine@es2.nc

INGENC - FLUIDE ET FLUIDES
24 rue Charleroi - Résidence ESABELA BP 18509 - 98 857 - NOUMEA Tel : 79.73.68 / 24.87.16 Email: cedric.faure@ingenc.nc

FLUIDE ET FLUIDES INGENIERIE SPECIALISE EN FLUIDES
BP 16022 - 98804 Nouméa Cedex Tel : 76.48.08 ei@exefluides.com

SIGMA
1 Rue Isidore Le Goupils 98 800 - Nouméa Tel / Fax : 27.12.82 vincent.gaillard@sigma.nc joel.beaumont@sigma.nc

INGENIEUR A LA CONSTRUCTION EN ESTIMATION
11 rue de Bourgogne 31830 Plaisance du Touch Tel : 05.61.91.74.34 - Port : 06.61.02.80.44

CONSTRUCTION DE LA CUISINE CENTRALE DE THUMA - TUO

COMMUNE DE MARE - PROVINCE DES ILES LOYAUTES

D.C.E.	ETAT DES LIEUX - PROJET
DOSSIER DE CONSULTATION DES ENTREPRISES	PLANCHE ARCHI. N° PG01
	PLANS GENERAUX / VISA
	PLAN TOPOGRAPHIQUE REPORTAGE PHOTOS (16U)
	Maîtrise d'ouvrage : Commune de Maré
ECHELLE : 1/200°	Date : le 10 AOÛT 2026

MODIFICATIONS	DATE